



Автоматизированная информационная система  
"Единая информационная система  
обязательного медицинского страхования  
Санкт-Петербурга"  
(ЕИС ОМС Санкт-Петербурга)

**Методические рекомендации  
по вводу дополнительных  
данных в случаях лечения  
пациентов с хроническим  
вирусным гепатитом С (ХВГС)**

Для ПО ЕИС ОМС.ВМУ.МО, начиная с версии :

"Учет пациентов" - 2.0.1.242

"Счета" - 2.0.1.458

"Импорт" - 1.2.3.282

Версия 1.0 от 17.10.2023

Санкт-Петербург

2023

## Оглавление

ОБЩИЕ СВЕДЕНИЯ .....	3
ПОРЯДОК РАБОТЫ ПО ВВОДУ СВЕДЕНИЙ В ЕИС ОМС ВМУ.МО.СЧЕТА .....	4
ПОРЯДОК РАБОТЫ ПО ИМПОРТУ СВЕДЕНИЙ В ЕИС ОМС ВМУ.МО.ИМПОРТ .....	10
ОПРЕДЕЛЕНИЯ, ОБОЗНАЧЕНИЯ И СОКРАЩЕНИЯ.....	12
ВЕРСИОННАЯ ИСТОРИЯ .....	13

## **Общие сведения**

Настоящие Методические рекомендации предназначены для сотрудников медицинских организаций в рамках работы по реализации информационного обмена между МО, СМО и ТФОМС в соответствии с поручением ФФОМС об организации мониторинга проведения экспертных мероприятий «Сведения о случаях оказания медицинской помощи застрахованным лицам с хроническим вирусным гепатитом С в условиях дневного стационара» на основании писем ФФОМС от 07.09.2023 №00-10-30-4-06/14430 и от 11.09.2023 №00-10-30-4-06\_14673.

## Порядок работы по вводу сведений в ЕИС ОМС ВМУ.МО.Счета

Для перехода к вводу дополнительных сведений необходимо в ПО ЕИС ОМС ВМУ.Счета открыть новую вкладку "Гепатит С" для случаев лечения пациентов:

- код основного диагноза по МКБ В18.2 (Хронический вирусный гепатит С);
- условия оказания помощи – в дневном стационаре (ID\_UMP = 2);
- с датой окончания случая лечения начиная с 01.06.2023г.;
- включенных в счета со статусом «Отправлен с СОИ», «Прошел ПЭК», «Включен в ПП», «Оплачен».

Для поиска уже отправленных в СОИ случаев на вкладке "Случаи лечения" в блоке "Фильтр" добавлен элемент "Гепатит (отправленные случаи)", который содержит чекбоксы (галочки) "Все случаи" и "Неполные сведения". Выберите требуемые даты, установите галочку в чекбоксе и нажмите кнопку "Применить" в правой части окна (Рис.1).

В блоке "Случаи лечения" будет сформирован список, соответствующий условиям фильтра.



Рис.1

Дважды кликните на строке требуемого случая лечения и перейдите на вкладку "Гепатит С" (Рис.2).

На вкладке "Гепатит С" реализован учет данных:

- массы тела;
- схем лекарственной терапии и введенных лекарственных препаратов;
- диагностического блока.

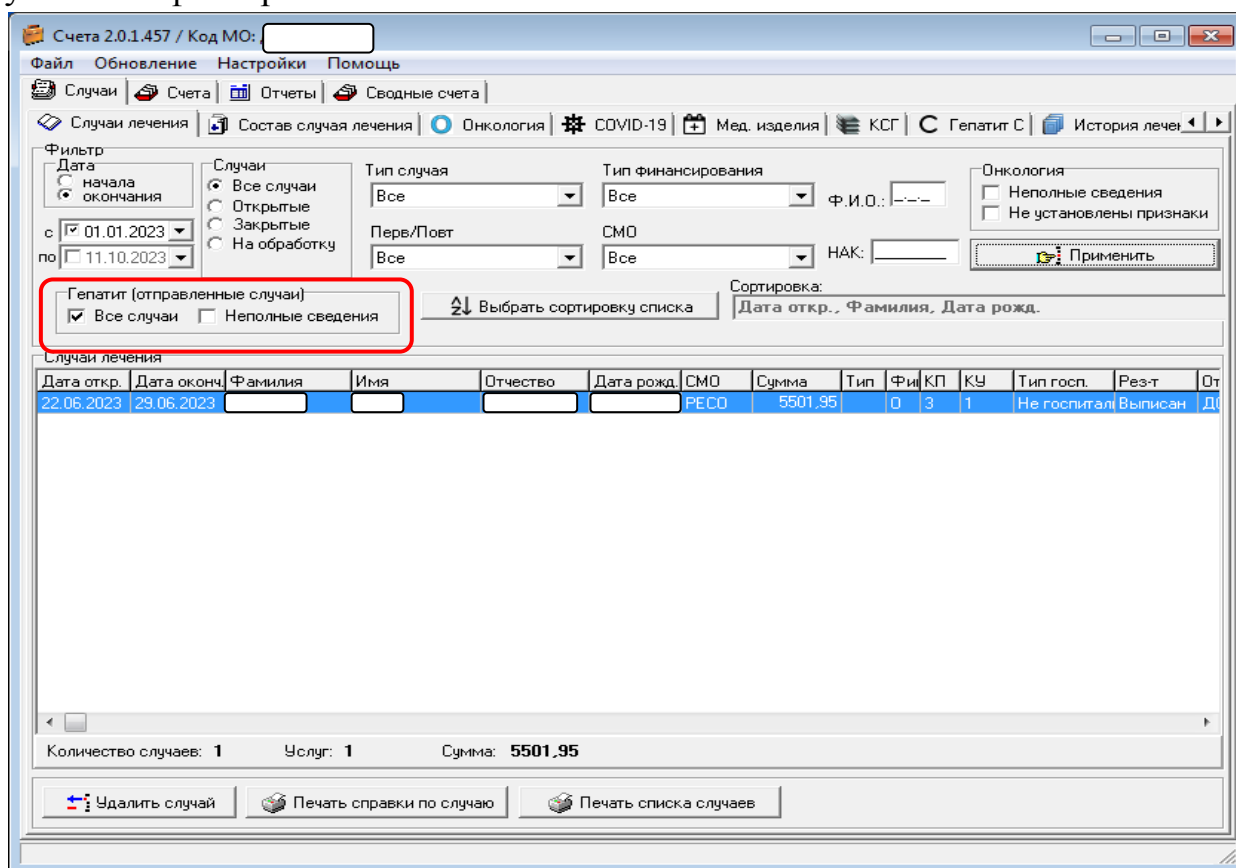

Рис.2

В блоке "Сведения о случае лечения" введите значение массы тела и нажмите кнопку "Сохранить".

Для контроля введенного значения массы тела выполняются следующие проверки (Рис.3):

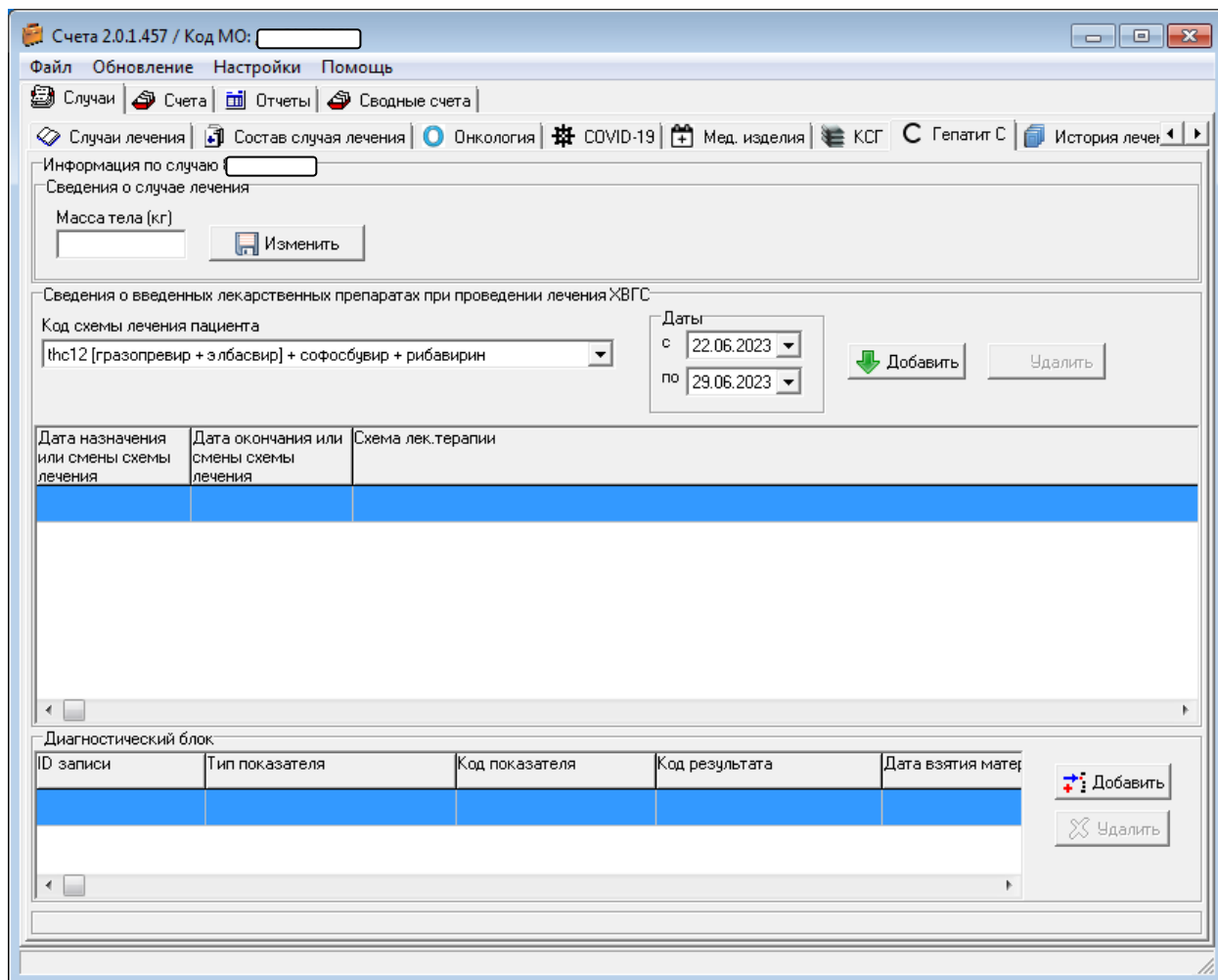

Рис.3

В блоке "Сведения о введенных лекарственных препаратах при проведении лечения ХВГС" введите данные схемы и даты её применения (Рис.4). Из списка "Код схемы лечения пациента" выберите требуемое значение из справочника, укажите диапазон дат её применения и нажмите кнопку "Добавить". При необходимости изменения введенных данных воспользуйтесь кнопкой "Удалить" для выбранной строки и введите данные заново.

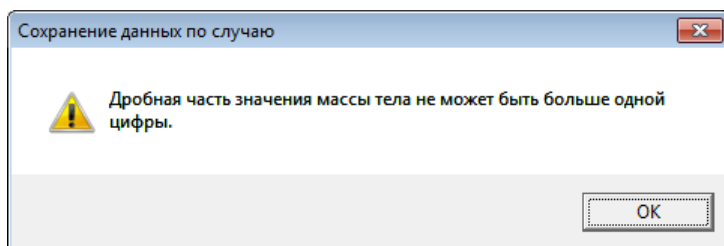
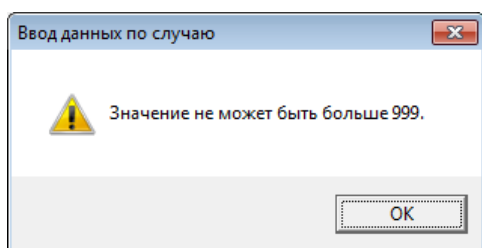

Рис.4

Для контроля введенных данных выполняются следующие проверки (Рис.5):

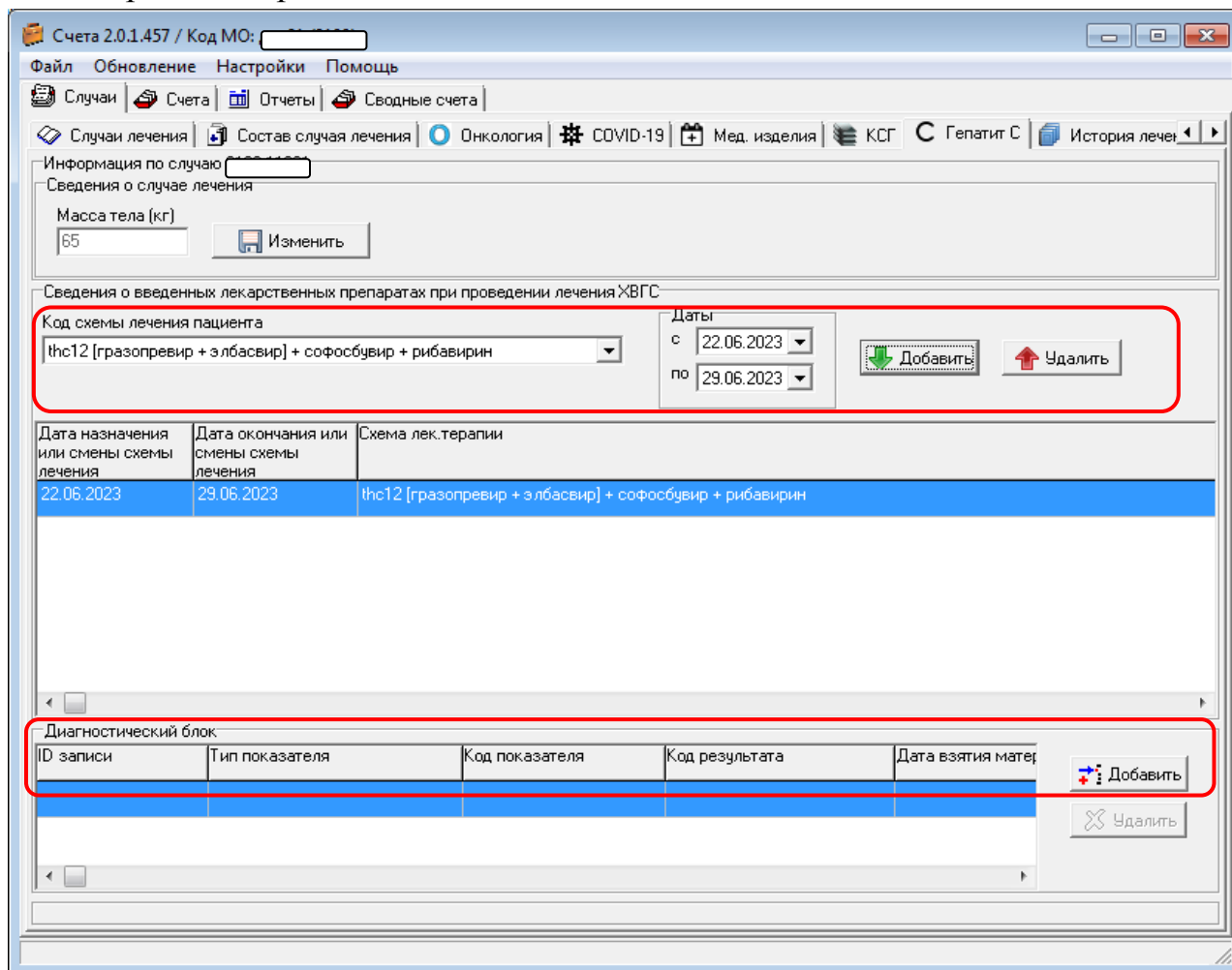

Рис.5

Для ввода данных диагностического блока нажмите кнопку "Добавить" в правом нижнем углу окна (Рис.4). Откроется окно "Добавление записи диагностического блока" (Рис.6).

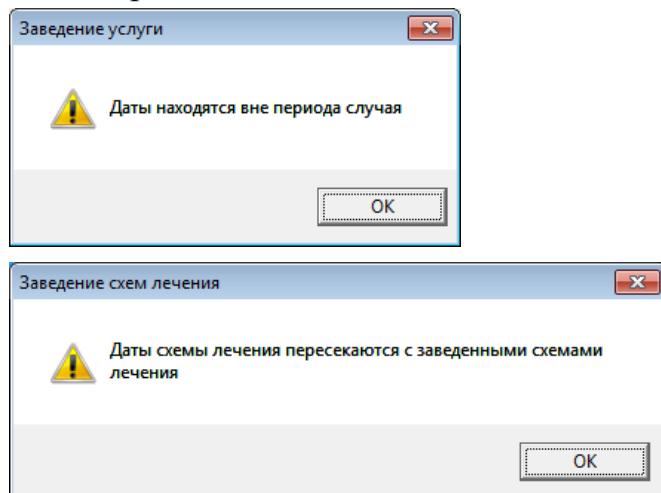

Рис.6

Выберите дату взятия материала, тип диагностического показателя и код диагностического показателя. Диагностика должна быть проведена не ранее, чем через 12 недель после окончания лечения.

Для контроля введенных данных выполняется проверка (Рис.7):

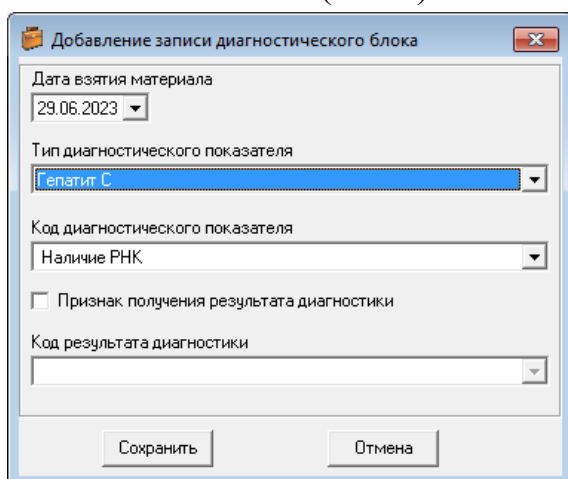

Рис.7

При наличии результата диагностики установите галочку в чекбоксе "Признак получения результата диагностики" и выберите требуемое значение в списке "Код результата диагностики" (Рис.8). Нажмите кнопку "Сохранить".

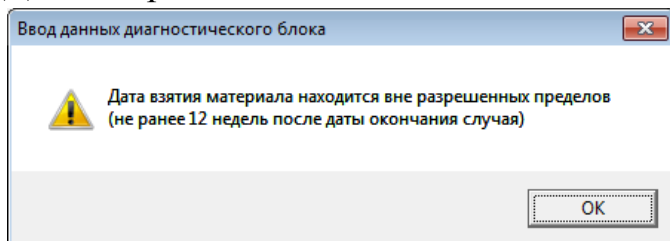

Рис.8

Для контроля введенных данных выполняется проверка (Рис.9):

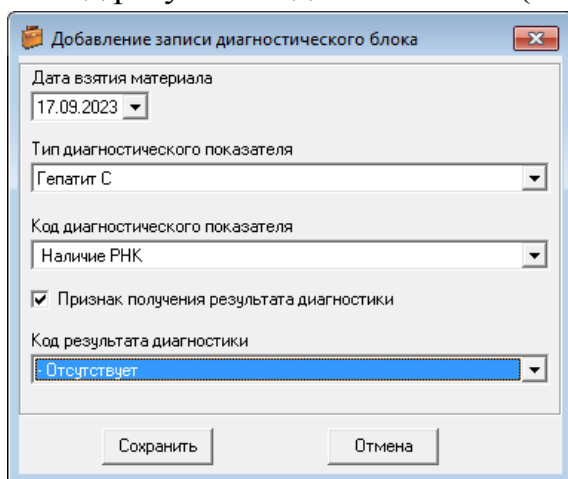

Рис.9

Вкладка "Гепатит С", заполненная данными, показана на Рис.10.



Рис.10

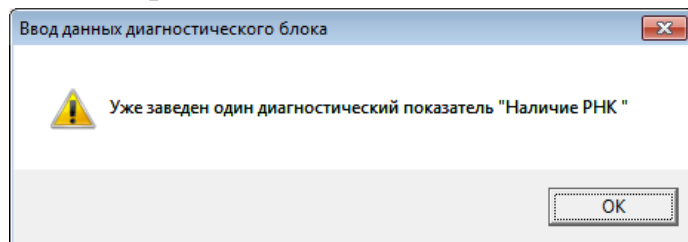

Для отправки случаев лечения ХВГС в базу данных ТФОМС (БД) перейдите на вкладку "Отправка счетов" (Рис.11) и нажмите кнопку "Отправка Гепатит С" в правом нижнем углу окна.

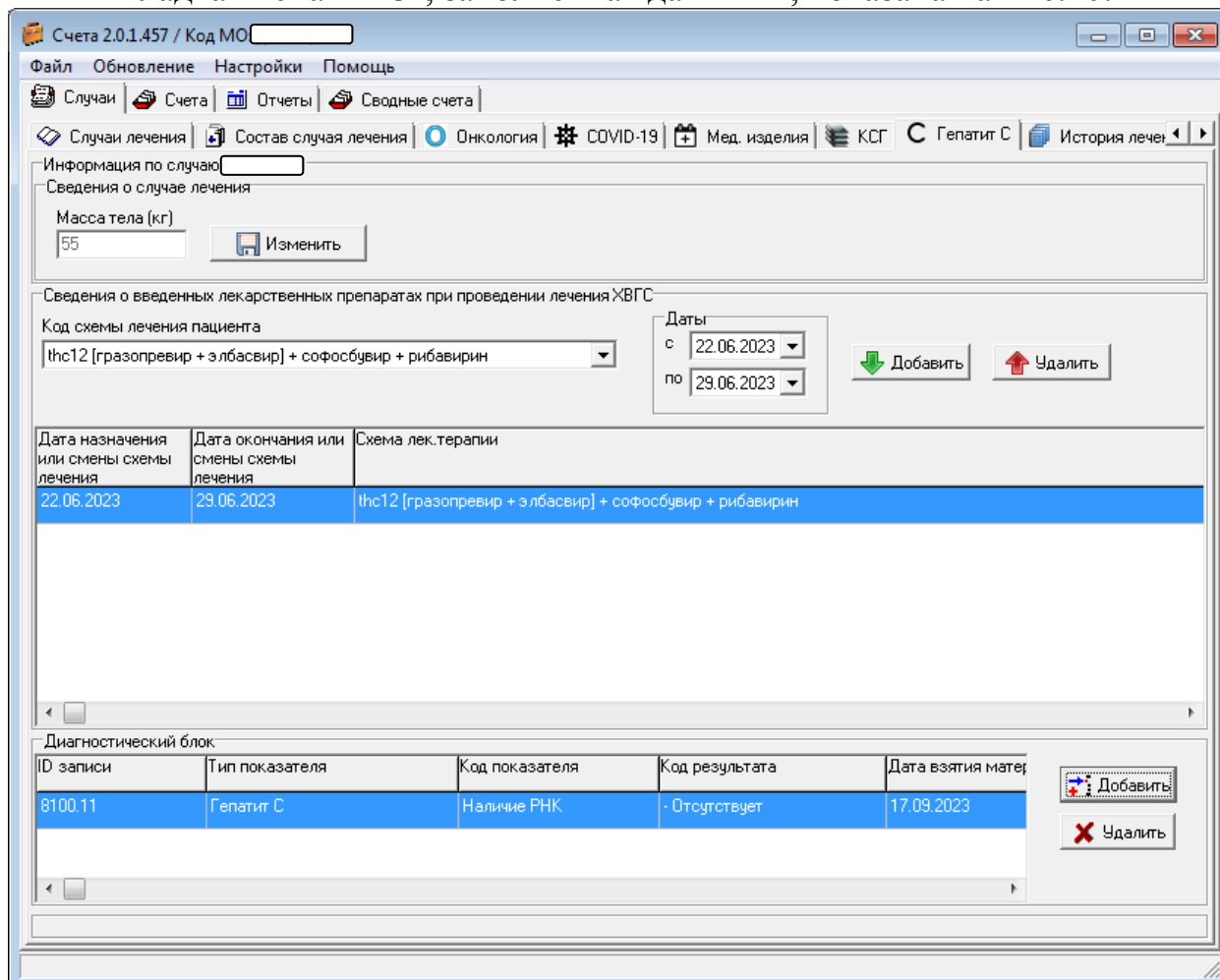

Рис.11

Дополнительные данные случаев лечения ХВГС отправляются в базу данных ТФОМС отдельно от данных реестров счетов. После завершения отправки появится окно (Рис.12)

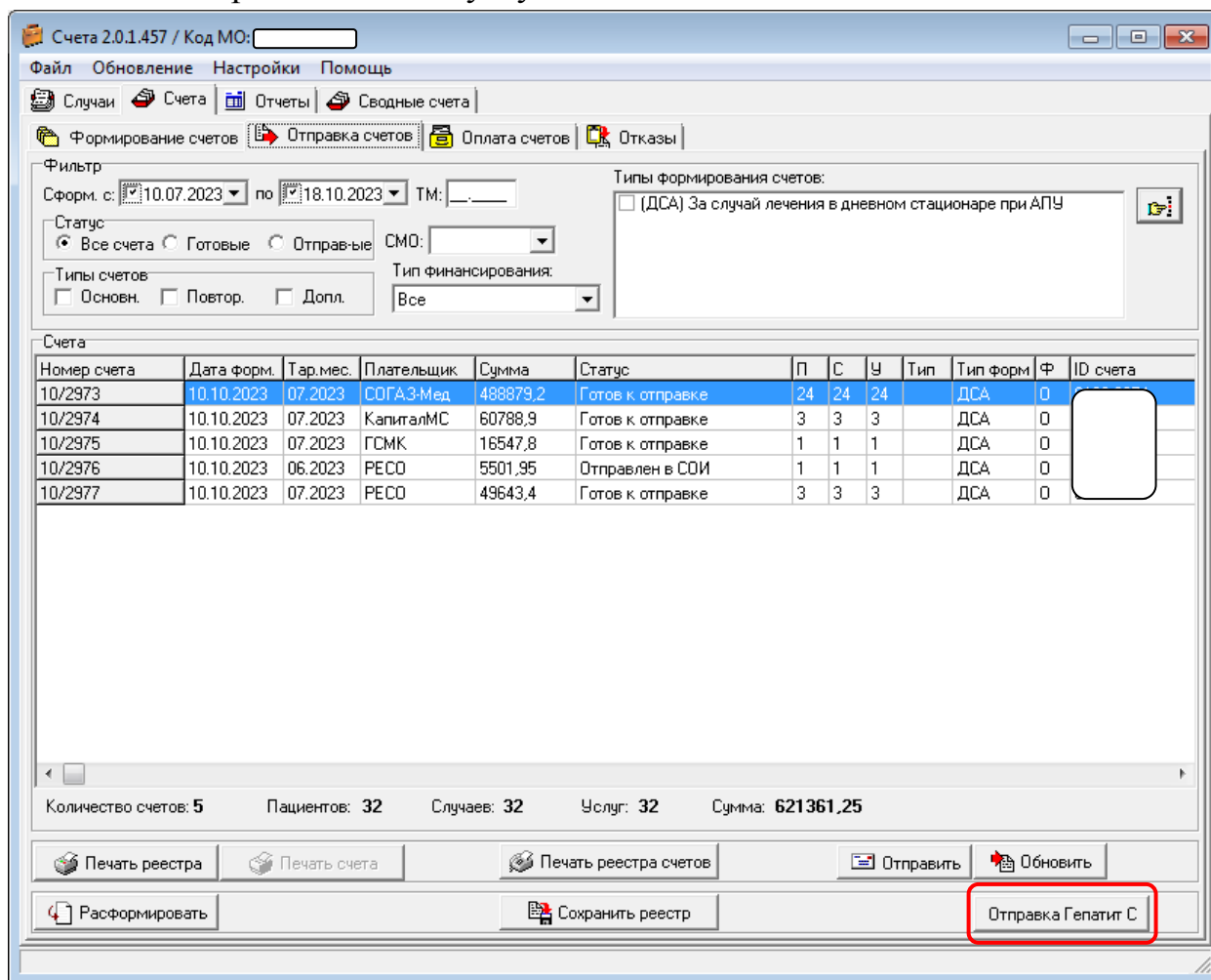

Рис.12

## Порядок работы по импорту сведений в ЕИС ОМС ВМУ.МО.Импорт

В приложении "Импорт/ экспорт данных пациентов и услуг" добавлена новая вкладка "Гепатит С" (Рис.13), предназначенная для импорта данных ХВГС, сформированных в сторонних медицинских информационных системах (МИС).

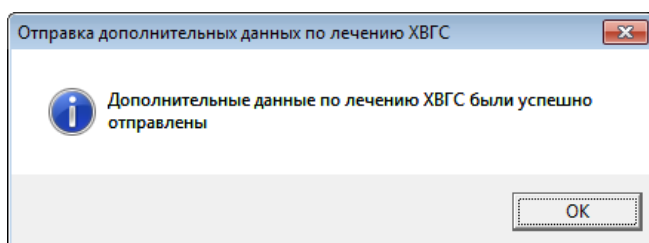

Рис.13

Вкладка "Гепатит С" аналогична вкладке "Импорт услуг" в ПО ЕИС ОМС.ВМУ.Счета. Файлы импорта данных ХВГС описаны в документе "ЕИС ОМС. ВМУ. МО. Импорт/Экспорт данных пациентов и услуг. Структура файлов версия 179". Полностью документ доступен на сайте [spboms.ru](https://spboms.ru/page/mo#Информационные-письма-и-ресурсы-системы-ОМС-(МО)) по ссылке [https://spboms.ru/page/mo#Информационные-письма-и-ресурсы-системы-ОМС-\(МО\)](https://spboms.ru/page/mo#Информационные-письма-и-ресурсы-системы-ОМС-(МО)), раздел Для медицинских организаций \ Информационные письма и ресурсы \ Информационная система ЕИС ОМС.ВМУ.МО.

После выполнения функции импорта необходимо дождаться окна с результатом (рис. 14) «обработка завершена»:

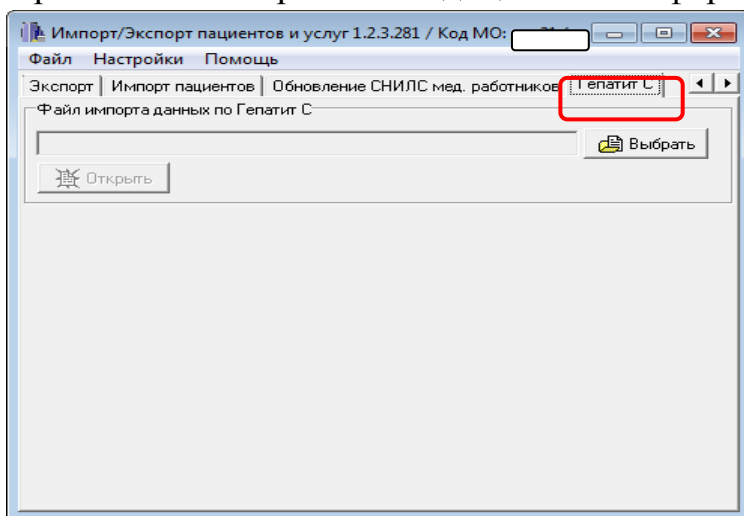

Рис.14

Для передачи дополнительных данных о случаях лечения ХВГС в базу данных ТФОМС перейдите на вкладку "Отправка счетов" (Рис.11) и нажмите кнопку "Отправка Гепатит С" в правом нижнем углу окна.

После завершения отправки появится окно (Рис.15)

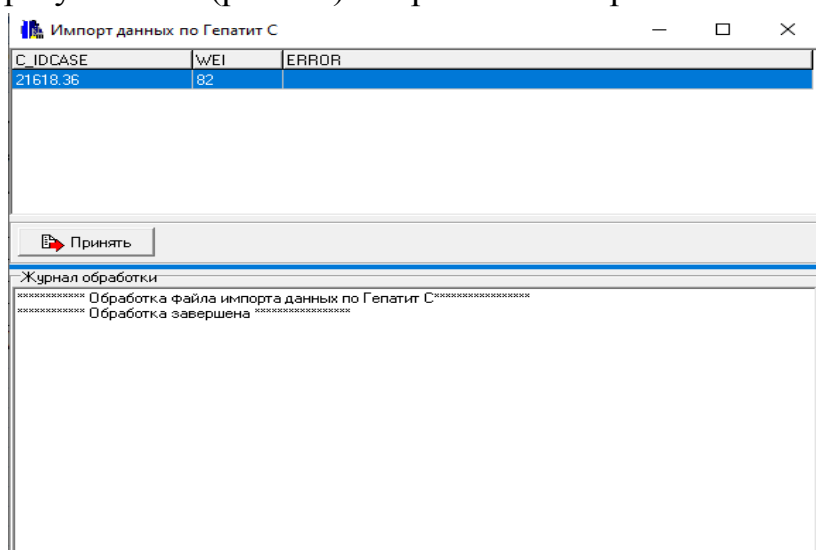

Рис.15

## Определения, обозначения и сокращения

Термин	Пояснение
МО	медицинская организация системы ОМС
БД	База данных ТФОМС
ЕИС ОМС.ВМУ	Единая информационная система ТФОМС Санкт-Петербурга
МИС	Медицинская информационная система
ХВГС	Хронический вирусный гепатит С
СМО	Страховая медицинская организация
Стационар	Медицинская организация, оказывающая медицинскую помощь в условиях круглосуточного или дневного стационара
ТФОМС	Территориальный фонд обязательного медицинского страхования
ФФОМС	Федеральный фонд обязательного медицинского страхования

## Версионная история:

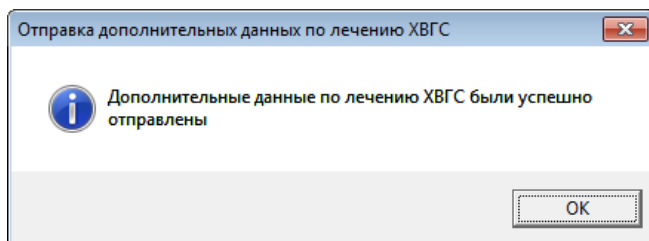
№	Версия	Дата	ФИО автора	Что изменилось
1.	1.0	17.10.2023	Кутырло Э.Р.	-